

Ausflug zum Gipfelkreuz Eggishorn **Hin und zurück etwa 3 Stunden Wanderzeit**

Von der Fiescheralp läuft man Richtung Tunnelweg. Beim alten Hotel Jungfrau nimmt man den Weg auf das Eggishorn. Der Weg folgt demjenigen über den Tälligrat. Auf 2623 m ü. M. ist der Abzweiger zum Eggishorn. Es dauert etwa 2½ Stunden.

Von der Bergstation der Eggishornbahn geht es in 25 Minuten hoch zum Gipfelkreuz Eggishorn. Dieser Weg eignet sich auch für Wanderer, die nicht schwindelfrei sind. Die Aussicht ist unglaublich!



Der Chüeboden vom Eggishorn aus gesehen



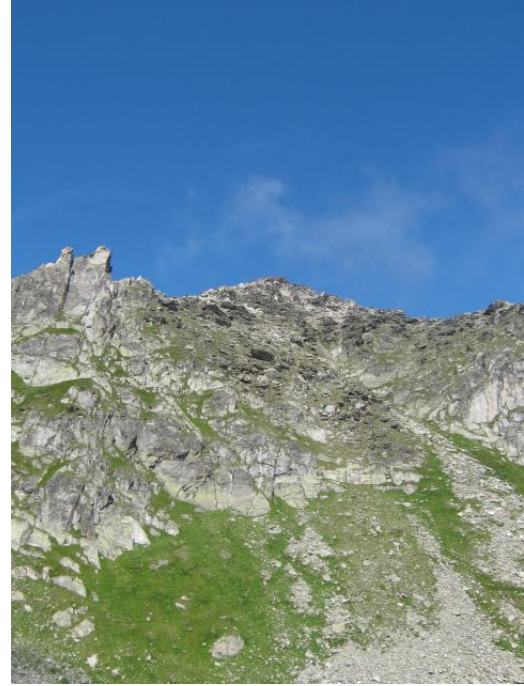

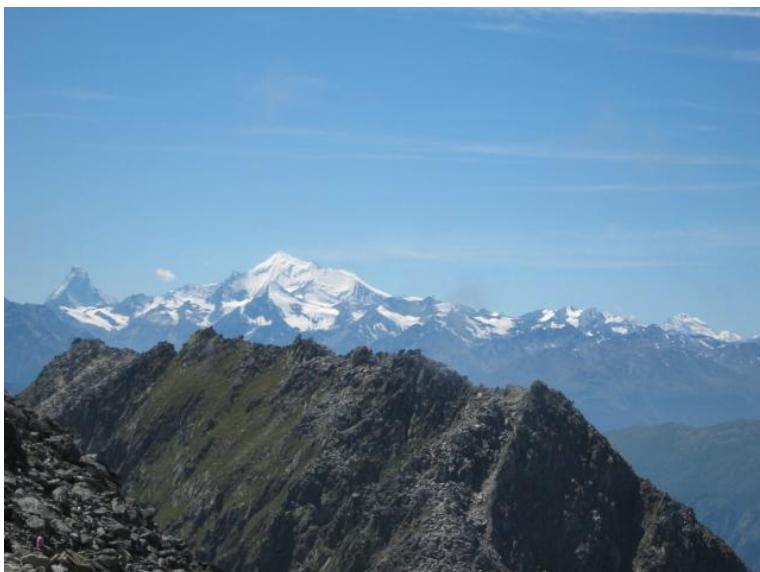



Der Aletschgletscher mit Konkordiaplatz und Eiger, Mönch und Jungfrau

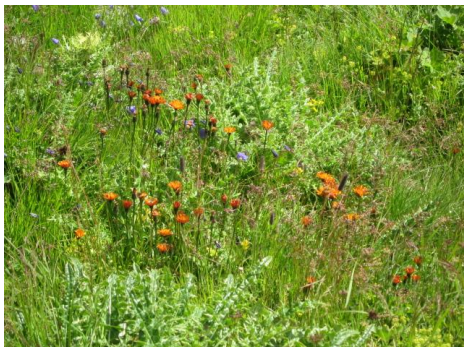

Schneebutz • Claudia und Lars-Heinz Scherrer • 079 442 64 84





Geschafft!



Der Vordersee bei der Gletscherstube



Blick ins Tal mit Belalp

